

ZAPYTANIE OFERTOWE nr 9/GMiK/2017

Karpacki Oddział Straży Granicznej im. 1 Pułku Strzelców Podhalańskich z siedzibą w Nowym Sączu (Zamawiający) zwraca się uprzejmie z prośbą o przedstawienie **oferty na usługę czyszczenia pasa linii granicy państwowej na odcinku polsko - słowackim:**

I. Tryb postępowania:

1. Postępowanie prowadzone będzie w oparciu o przepisy Kodeksy Cywilnego (Dz.U. 2017 r. poz. 459 z późn. zm.) w związku z art. 4 ust. 8 ustawy z dnia 29 stycznia 2004 r. Prawo zamówień publicznych (Dz.U. 2017 r. poz. 1579) oraz niniejsze zapytanie ofertowe.
2. Niniejsze zapytanie nie stanowi oferty w myśl art. 66 kodeksu Cywilnego.

II. Określenie przedmiotu zamówienia:

1. Przedmiotem zamówienia jest wykonanie usługi czyszczenia pasa linii granicy państwowej na suchym odcinku granicy polsko – słowackiej wg **załącznika nr 1** (koordynaty znaków granicznych rozmieszczonych na linii granicy państwowej wraz z oznaczeniem odcinków przewidzianych do czyszczenia.)
2. Ręczne lub mechaniczne czyszczenie pasa o szerokości 2 metrów (1 metr po stronie polskiej i 1 metr po stronie słowackiej) wzdłuż linii granicy państwowej tj. koszenie roślinności zielonej i drzewiastej w tym trawy na wysokości od 10 cm do 3 m wysokości. Czyszczony pas o szerokości 2 m należy uporządkować poprzez wygrabienie i przesunięcie ściętych elementów, fragmentów roślinności poza obszar czyszczony. Wycięte samosiewy, wiatrolomy, trawy, konary należy poprzecinać i rozplantować poza obszarem czyszczonym przy zachowaniu przepisów p.poż.
3. Rodzaje prac:
 - cięcia prześwietlające konarów drzew obejmujące swoim zakresem przycięcie koron drzew i usunięcie konarów, gałęzi do wysokości 3 m w tym również chorych, martwych, połamanych gałęzi.
 - cięcia traw i krzewów obejmujące następujące rodzaje prac:
 - a) poziome ścięcie roślinności zielonej w tym całych krzewów na wysokość żadaną przez Zamawiającego opisaną w pkt. 2 (z wycinką i wykoszeniem trawy i usunięciem wszelkich odpadów w sposób opisany w pkt. 2)
 - b) pionowe przycięcie roślinności drzewiastej na granicy obszaru wymienionego w pkt. 2
 - c) nie dokonywać wycinki drzew, należy dokonać tylko pionowego i poziomego przycinania wiatrolomów z uporządkowaniem opisanym w pkt. 2

III. Termin realizacji zamówienia:

Termin realizacji zamówienia – **30 dni od podpisania umowy.**

IV. Kryteria wyboru oferty najkorzystniejszej:

1. Oferty zostaną ocenione odrębnie dla każdej części według kryterium: Cena brutto – 100 %.
2. Za najkorzystniejszą ofertę w każdej części zostanie uznana ta, w której Wykonawca przedstawi najniższą cenę.

V. Sposób przygotowania ofert:

1. Każdy wykonawca może złożyć jedną ofertę.
2. Oferta ma być sporządzona w języku polskim, w sposób czytelny oraz podpisana przez uprawnionego przedstawiciela Wykonawcy.
3. Ofertę należy sporządzić według druku „Formularz Ofertowy” stanowiącego **załącznik nr 2** do niniejszego zapytania ofertowego (plik znajduje się na stronie internetowej: <http://www.karpacki.strazgraniczna.pl> w zakładce „Zamówienia publiczne → Zapytania ofertowe”).
4. Wykonawca ponosi wszelkie koszty związane z przygotowaniem i złożeniem oferty.

5. Wykonawca w ofercie musi uwzględnić całkowitą cenę za wykonanie wszelkich prac i czynności związanych z czyszczeniem pasa linii granicy państwowej. Powinien również wziąć pod uwagę wszelkie koszty niezbędne dla prawidłowego i pełnego wykonania danego zamówienia, jak również zawrzeć podatki wynikające z obowiązujących przepisów.
6. Termin związania ofertą – 30 dni od upływu terminu składania ofert.
7. Zamawiający dopuszcza możliwości złożenia ofert częściowych wg podziału na poszczególne odcinki określone w Załączniku nr 1, co oznacza, że Wykonawca może złożyć ofertę na jeden lub więcej odcinków.

VI. Termin i sposób składania ofert:

1. **Termin składania ofert: 25.09.2017 r. Oferta otrzymana po wymaganym terminie nie będzie rozpatrywana.**
2. **Miejsce składania ofert:**
Karpacki Oddział Straży Granicznej im. 1 Pułku Strzelców Podhalańskich z siedzibą w Nowym Sączu
33-300 Nowy Sącz
ul. 1 Pułku Strzelców Podhalańskich 5 (Biuro Przepustek)
3. **Sposób składania ofert:**
 - 1) W formie pisemnej – osobiście lub pocztą na adres podany w pkt. 2.
 - 2) Zamawiający dopuszcza możliwość składania ofert za pomocą poczty elektronicznej na adres wtiz.karpacki@strazgraniczna.pl lub faksem na nr 18 415 37 25.
 - 3) Wykonawcy składający ofertę drogą mailową zobowiązani są do telefonicznego potwierdzenia faktu otrzymania oferty przez Zamawiającego pod numerem telefonu 18 415 31 94 (kontakt od poniedziałku do piątku w godz. 8⁰⁰ – 14⁰⁰).

VII. Warunki realizacji zamówienia:

1. Przy realizacji zamówienia Zamawiający dopuszcza możliwość porozumiewania się z Wykonawcą drogą mailową oraz za pomocą telefonów i faksów.
2. Zamawiający zapewni ze swojej strony bieżącą współpracę oraz gotowość do udzielania dodatkowych informacji i wyjaśnień odnośnie problemów i wątpliwości mogących się pojawić na etapie realizacji zamówienia.
3. Płatność przelewem w terminie do 21 dni od daty otrzymania faktury (rachunku).

VIII. Pozostałe warunki:

1. Zamawiający zastrzega sobie prawo do rezygnacji z udzielenia zamówienia bez podania przyczyny rezygnacji.
2. W toku badania i oceny ofert Zamawiający może żądać od Wykonawców dodatkowych wyjaśnień dotyczących treści złożonych ofert.
3. Zamawiający zastrzega sobie prawo do zmiany warunków niniejszego zapytania przed upływem terminu składania ofert. W przypadku wprowadzenia ewentualnych zmian, zostaną one zamieszczone na stronie internetowej Oddziału.
4. Zamawiający zastrzega, iż zawiera umowy na podstawie wzorów umów stosowanych w Karpackim Oddziale Straży Granicznej.
5. W przypadku, gdy wykonawca, którego oferta została wybrana, będzie uchylał się od zawarcia umowy zamawiający może wybrać ofertę najkorzystniejszą spośród pozostałych ofert bez przeprowadzenia ich ponownego badania i oceny.
6. Wykonawca zobowiązuje się przestrzegać zapisów umowy między Rzeczpospolitą Polską a Republiką Słowacką o wspólnej granicy państwowej, działać z poszanowaniem prawa własności oraz posiadania samoistnego bądź zależnego użytkowników gruntów, na których przeprowadzane będą prace oraz respektować przepisy ustawy o ochronie przyrody.
7. Wszelkie uzgodnienia z użytkownikami gruntów opisanych w ust. 6 w zakresie wykonania przedmiotu umowy, a także uzyskanie wymaganych przepisami pozwoleń, ciążą na Wykonawcy.
8. Prace objęte przedmiotem umowy Wykonawca zobowiązuje się prowadzić w ścisłym porozumieniu, po uprzednim powiadomieniu, z przedstawicielami właściwego terytorialnie Nadleśnictwa Lasów Państwowych (w zakresie prac leśnych) oraz właściwych terytorialnie przedstawicieli Parków Narodowych i Rezerwatów Przyrody.

IX. Informacje końcowe:

1. Osobami uprawnionymi do kontaktu z Wykonawcami z ramienia Zamawiającego są:

Mieczysław Szlehuber:
- tel. 18 415 95 67

Paulina Lis
- tel. 18 415 31 94
- e-mail: wtiz.karpacki@strazgraniczna.pl
- fax: 18 415 37 25

Kontakt od poniedziałku do piątku w godz. 8⁰⁰ do 14⁰⁰

2. Wykonawcy składający oferty zostaną poinformowani o wyniku postępowania. Informację o wyborze najkorzystniejszej oferty zamawiający umieści na stronie internetowej znajdującej się pod adresem <http://www.karpacki.strazgraniczna.pl>.
3. Szczegółowe informacje dotyczące położenia geograficznego znaków granicznych : <http://geoserwis.gdos.gov.pl/mapy/> Mapa: „Mapa topograficzna skan”

X. Wykaz załączników:

Załącznik nr 1 - koordynaty znaków granicznych rozmieszczonych na linii granicy państwowej wraz z oznaczeniem odcinków przewidzianych do czyszczenia
Załącznik nr 2 - formularz ofertowy

NACZELNIK
Wydziału Techniki i Zaopatrzenia
Karpackiego Oddziału Straży Granicznej
w Nowym Sączu
13 WRZ 2017
ppłk SG Kazimierz JAROSZ

Załącznik nr 1 – koordynaty znaków granicznych rozmieszczonych na linii granicy państwowej wraz z oznaczeniem odcinków przewidzianych do czyszczenia

	Odcinek przewidziany do czyszczenia (nr znaków granicznych)	Obszar
Część I	II/112 – II/112/4b	541 m ²
Część II	II/265 – II/262/5	4090 m ²
Część III	II/253/2 – II/253/4	454 m ²

WSPÓŁRZĘDNE ZNAKÓW GRANICZNYCH

L.p.	nr znaku	stopnie	minuty	sekundy	stopnie	minuty	sekundy	Inf.
		Y (B, N)			X (L, E)			
1	II/112a	49	23	49,8872	20	21	54,6252	Suchy
2	II/112b	49	23	56,6900	20	21	44,0827	Suchy
3	112/1	49	23	53,7421	20	21	44,1710	Suchy
4	112/2	49	23	53,5884	20	21	41,9685	Suchy
5	112/2a	49	23	47,6864	20	21	44,3769	Suchy
6	112/2b	49	23	56,8482	20	21	40,6565	Suchy
7	112/3	49	23	53,9414	20	21	37,1636	Suchy
8	112/4a	49	23	48,1353	20	21	30,1629	Suchy
9	112/4b	49	23	58,3757	20	21	31,4262	Suchy
10	II/265	49	17	43,4792	19	48	35,1708	Suchy
11	265/1	49	17	43,8332	19	48	31,4621	Suchy
12	265/2	49	17	44,2016	19	48	27,6570	Suchy
13	265/3	49	17	44,1122	19	48	22,8181	Suchy
14	265/4	49	17	44,0662	19	48	20,3118	Suchy
15	265/5	49	17	44,1183	19	48	17,3363	Suchy
16	II/253	49	14	11,7431	19	46	0,3751	Suchy
17	253/1	49	14	11,4571	19	46	5,7081	Suchy
18	253/2	49	14	11,2640	19	46	10,0753	Suchy
19	253/3	49	14	13,7905	19	46	13,1426	Suchy
20	253/4	49	14	17,0360	19	46	17,0324	Suchy

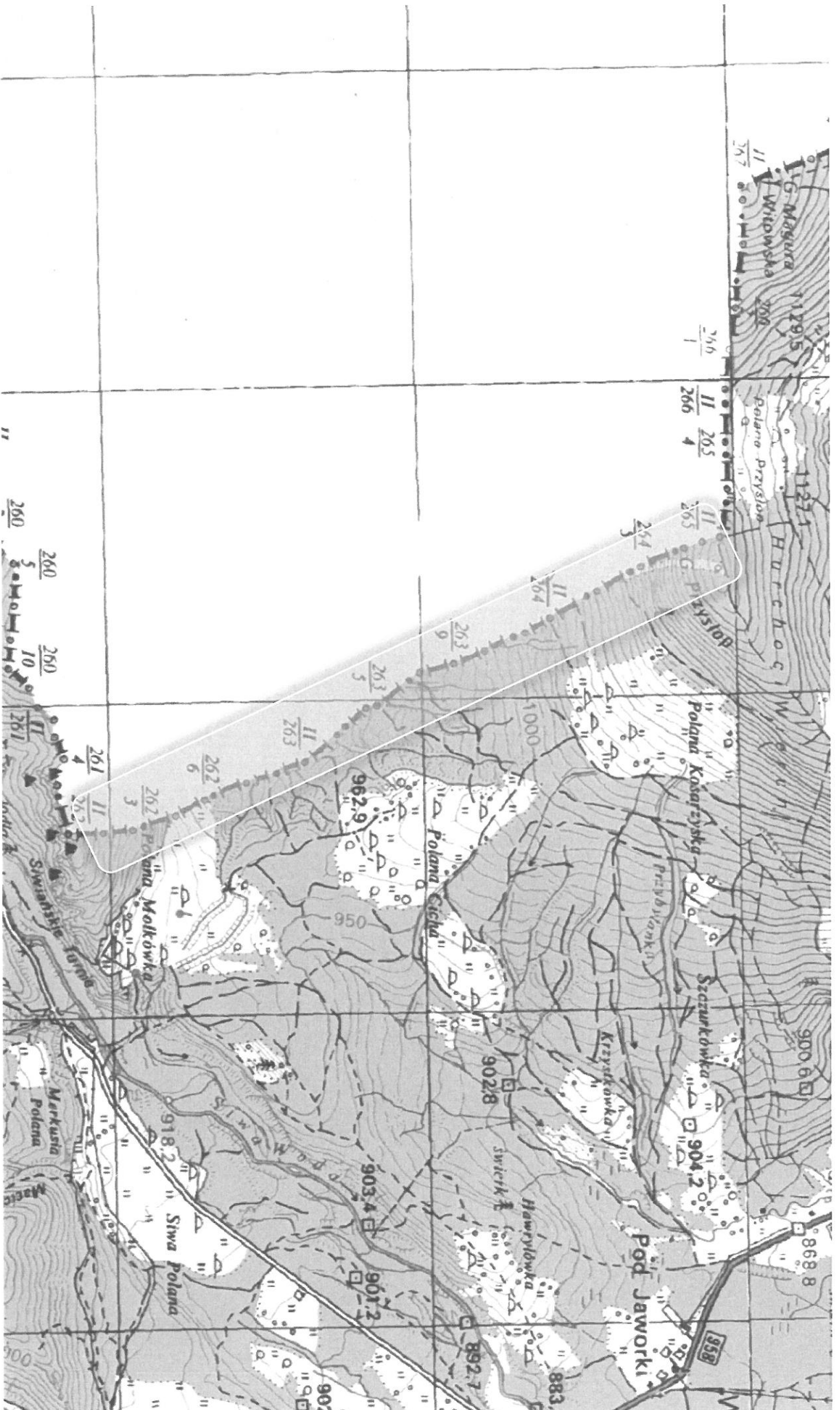

Odcinek II/265 – II/262.5 koszenia pasa z wycinka zakrzaceń odcinek o powierzchni ok. 4090m²

Teren przyległy do granicy (las) należy do Wspólnoty Leśnej uprawnionych 8 wsi. Witów 230 34-512 Witów tel. 18 207 17 28



Odcinek II/112 – II/112/4b koszenia pasa z wycinka zakrzaceń odcinek o powierzchni ok. 541 m²

Teren przyległy do granicy należy do gminy Czorsztyn miejscowość Sromowce Niżne

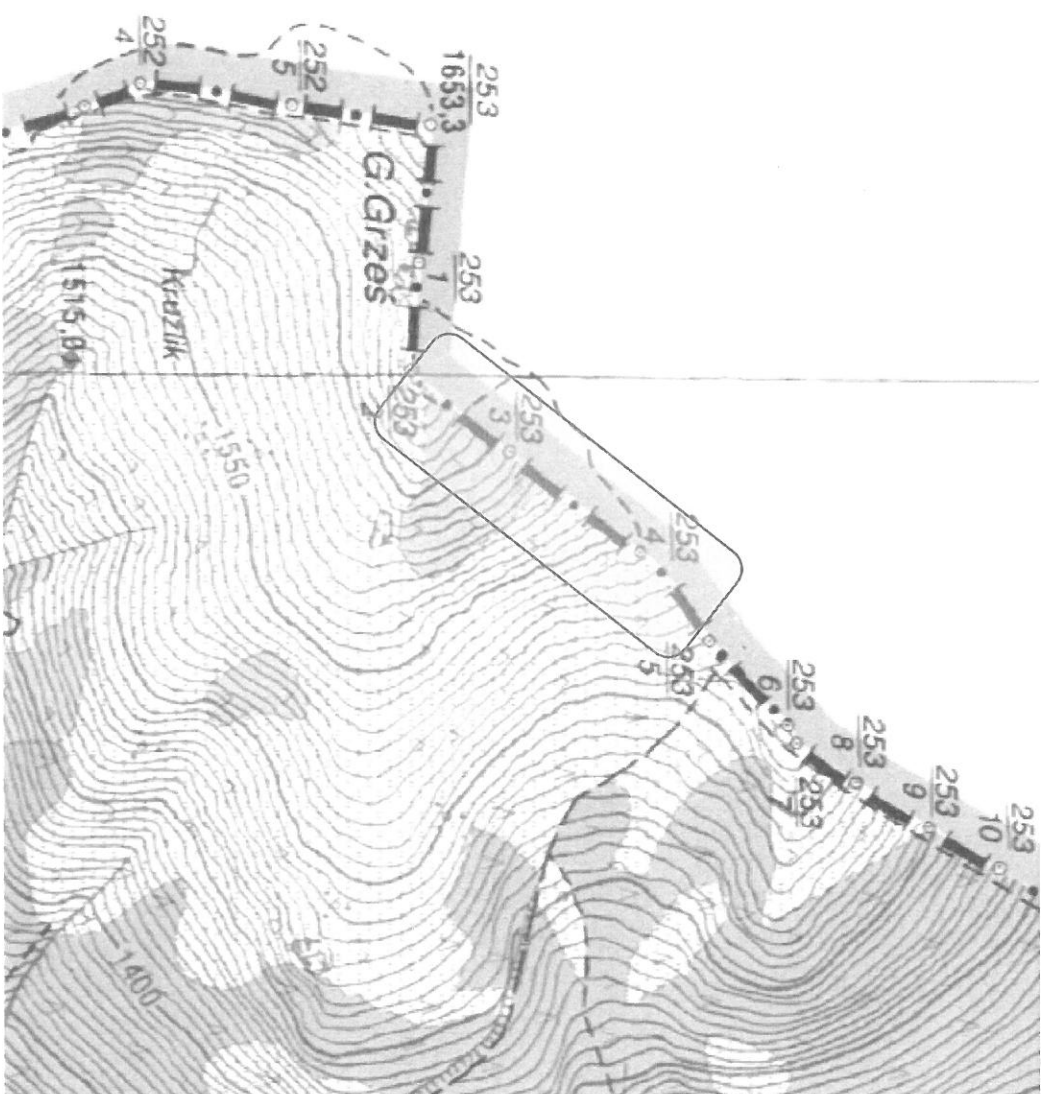

Odcinek II/253/2 – II/253/4 koszenia pasa z wycinka zakrzaczeń odcinek o powierzchni ok. 454 m²

Teren przyległy do granicy (las) należy do Tatrzański Park Narodowy ul. Kuznice 1

34-500 Zakopane tel. 18 202 32 00

Załącznik nr 2 – Formularz ofertowy

Miejscowość, data

.....
(pieczęć wykonawcy)

OFERTA

1. Ja / My niżej podpisany/podpisani

2. działając w imieniu i na rzecz

3. REGON..... Nr NIP

4. nr telefonu..... nr faxu..... e-mail.....

w odpowiedzi na zapytanie ofertowe Nr ogłoszone przez Karpacki Oddział Straży Granicznej z siedzibą w Nowym Sączu składam/składamy niniejszą ofertę:

1. Oferuję/my realizację przedmiotu zamówienia za cenę brutto w zakresie n/w obszarów:
(należy wypełnić tylko te pozycje, na które wykonawca składa ofertę)

L.p.	Obszar przedsięwzięcia	Obszar	Cena brutto (zł)	Słownie (cena brutto)
1	Część 1: II/112 – II/112/4b	541 m ²		
2	Część 2: II/265 – II/262/5	4090 m ²		
3	Część 3: II/253/2 – II/253/4	454 m ²		

2. Termin wykonania przedmiotu zamówienia 30 dni od podpisania umowy.

3. Oświadczam/y, że:

- zapoznałem/zapoznaliśmy się z przedmiotem zamówienia i przyjmuję/przyjmujemy do wykonania zakres robót bez uwag zgodnie ze wszystkimi wymaganiami zamawiającego określonymi w zapytaniu ofertowym,
- uważamy się za związanych niniejszą ofertą przez okres 30 dni od upływu terminu składania ofert,
- w przypadku wyboru mojej/naszej oferty zobowiązuję/my się do zawarcia umowy w miejscu i terminie wyznaczonym przez zamawiającego.

Załącznikami do niniejszej oferty są:

.....

.....
(podpis osoby/osób uprawnionych do reprezentowania Wykonawcy)